

**PRODUTO COM PATENTE REQUERIDA JUNTO AO INPI M.U. 8902141-0**

## **MANUAL DE INSTALAÇÃO**

### **Placa de pastilhas adesivas**

Medida padrão das Placas: 28,5 cm x 30,00 cm

Espessura da pastilha : 1,9 mm

12 placas correspondem a 1 m<sup>2</sup>

Peso unitário da placa : em média 100grs

### **Área de utilização e aplicações do material:**

Desenvolvido para uso interno e externo, possui excelente resistência a intempéries.

Produto adere perfeitamente a superfícies lisas: vidro, fórmica, cerâmica, porcelanato e maioria dos metais. Utilizado como produto decorativo.

### **Preparo da superfície para receber a aplicação das pastilhas**

A superfície aonde o produto será aplicado deve estar completamente livre de poeira, resíduos de gordura e sabão ou qualquer outra contaminação que possa afetar a adesão do produto.

Para uma perfeita ancoragem, utilize álcool e um bom desengordurante certifique-se de que não fique nenhum resíduo, após aplicar o desengordurante, é importante enxaguar muito bem o local

### **Cuidados:**

Temperatura mínima para perfeita ancoragem na instalação > 8 °C

Sempre que se fizer necessário armazenar as pastilhas antes de instalar, mantenha na caixa original, em um local com temperatura em torno de 25°C, em um ambiente obrigatoriamente seco sem umidade por um período de no máximo 1 ano.

Superfícies que receberam pinturas novas, devem estar completamente secas portanto, é muito importante, aguardar por um período mínimo de 3 semanas considerando uma temperatura ambiente em torno de 25°C

A compatibilidade das tintas, devem ser testadas antes da aplicação final do material.

Cuidado com azulejos que receberam pintura em epóxi, caso os azulejos não tenham recebido o devido preparo, a tinta tende a descascar e pode comprometer a aderência das pastilhas.

Se a pintura por qualquer motivo já estiver descascando, deve-se raspar totalmente a tinta existente e limpar muito bem antes de aplicar as pastilhas sobre esta superfície.

Placas com aplicação de Fundo (rejunte simulado) devem ser aplicadas com bordas sobrepostas, evitando desta forma a retração das peças, da superfície. veja foto abaixo.



Recomendamos que quando aplicadas as pastilhas em locais expostos a umidade direta como na figura abaixo “ dentro do Box “ é necessário calafetar , as bordas que ficam entre o piso e as pastilhas para uma perfeita vedação.



### CONTRA INDICAÇÃO:

Não utilize este produto em superfícies corrugadas (Revestimentos tipo casca de laranja) , texturas , superfícies rústicas, com relevos ou com pintura feita com tinta epóxi auto limpante., Este tipo de superfície compromete a ancoragem do produto.

Fig 01

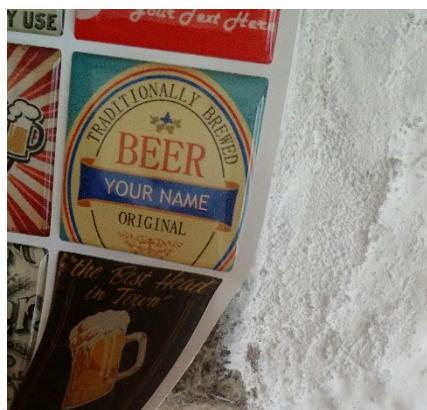

Para áreas molhadas, tipo dentro do box de banheiro, ou áreas externas que recebam umidade direta, não indicamos a aplicação diretamente sobre a parede sem o revestimento cerâmico, neste caso, a superfície deve ser totalmente impermeável.

Não utilize este produto em locais com a base já comprometida Fig 2. paredes descascando, com mofo, infiltrações de água ou umidade na parede.



Fig 2

Não utilize este produto em locais muito próximo ao fogo, por exemplo, dentro de churrasqueira ou com temperaturas superiores a 80 °C Fig 3

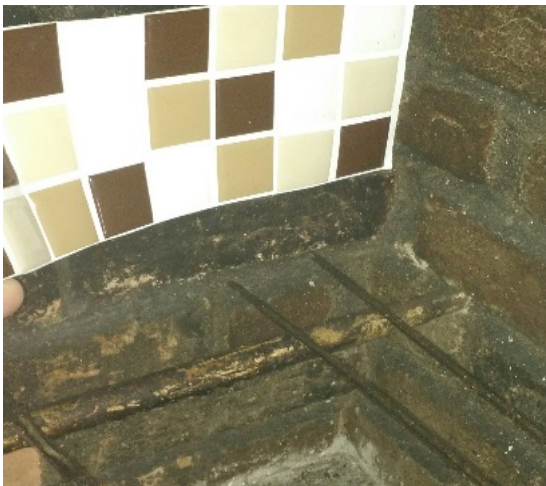

fig 3

## INSTALAÇÃO:

### Aplicação sem o fundo :

**Com película na parte da frente** (transparente) – Fig 1 remova com cuidado a película transparente da parte de trás da peça, mantendo todas as pastilhas aderidas a máscara ( película da frente )



Fig 1

Depois de remover a película de trás da peça, segure o conjunto pela máscara e posicione as pastilhas na superfície na qual se pretende revestir. A superfície deve estar completamente seca. Feito isso, pressione o conjunto e em seguida retire a máscara ( Fig 2) da frente das peças, com cuidado para não puxar as pastilhas, pois deve-se aguardar o tempo total de cura total do adesivo 48 hrs.



Fig 2

## INSTALAÇÃO

### Aplicação com o fundo :

Rejunte simulado nas cores branco, cinza, bege ou preto

**Não tem película na parte da frente** – Apenas remova a película da parte de trás da peça, Fig 01 e aplique sobre a superfície na qual se pretende revestir, fazendo leve pressão para não formar bolhas de ar, neste caso não há película (máscara) na parte da frente da peça. Para auxiliar a fixação, neste caso que não tem a máscara, recomendamos, utilizar um borrifador com um pouco de água, isto ajuda muito, mas não é necessário. Alguns aplicadores utilizam este método com água e é perfeito, pois não compromete em nada a ancoragem. No ato da aplicação, você irá perceber, um baixo tack caso utilize o borrifador com água, não se preocupe, pois, é uma característica natural do processo para auxílio no reposicionamento.



Fig 01

Sempre sobreponha as bordas conf. Fig 02 abaixo.

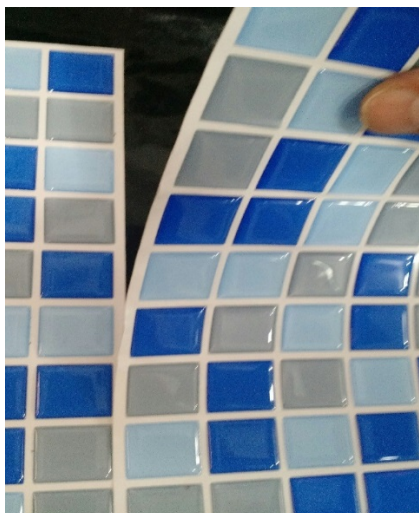

Fig 02

# Garantia

01 ANO CONTRA DEFEITOS DE FABRICAÇÃO, DESCOLAGEM OU AMARELAMENTO

Exceto em superfícies que tenha a base comprometida por umidade interna, mofo descamação da parede ou que não tenham seguido as orientações de preparo e instalação do produto.

## **DURABILIDADE :**

Película de Resina PU : 05 anos contra amarelamento

Fixação e amarelamento sobre superfícies internas: 4 anos

Fixação sobre superfícies externas ou 50% de umidade relativa: 3 Anos

Fixação sobre superfícies submersas ou em águas salinas: 2 anos

**Para maiores informações, entre em contato com o Depto Técnico da M.MILAN**

[mmilan@mmilan.com.br](mailto:mmilan@mmilan.com.br)

Fone: 011 5068 4114 ou 011 2063 0674

**M.MILAN COM E SERV. EM PU LTDA**

CNPJ: 00.573.247/0001-05

ENDEREÇO: Rua Lord Cockrane, 467 – Bairro Ipiranga

CEP : 04213-001 São Paulo - SP